

Olá,
OROZELINA DE FREITAS SIVESTRENº DE MATRÍCULA
15141749-1MÊS DE REFERÊNCIA
ABR/2026DATA DE EMISSÃO
09/04/2026TOTAL A PAGAR
R\$ 399,19R. ODINO GONCALVES, 97 - AP 301
CIDADE NOBRE - IPATINGA - MG | CEP 35162-395Nº DA FATURA
001.26.23505489-5IDENTIFICADOR
16508693-9VENCIMENTO
28/04/2026AVISO
USO ATÍPICO DE ÁGUA.INFORMAÇÕES COMPLEMENTARES
QUEM PREVINE O ACIDENTE DE TRABALHO VALORIZA A VIDA!
ESTAR BEM COM A VIDA E VOLTAR COM SEGURANÇA PARA SUA FAMILIA.

DADOS DA NOTA FISCAL UTILIZE ESTE QR CODE PARA ACESSAR A NOTA FISCAL

CONSULTE A NOTA FISCAL EM:
dfe-portal.svrs.rs.govNúmero da NF: 00131900-5
Serie: 001
Chave acesso: 31.2604.17281106000103.75.001.001319005.2.01386258.5
Protocolo de autorizacao: 3312600001306842
Pagina: 01 / 01
Data: 09/04/2026 Hora: 08:30:33

DESCRIÇÃO DOS SERVIÇOS / LANÇAMENTOS

DESCRIÇÃO	VALOR	IBS M	IBS E	CBS
	R\$	0,00%	0,10%	0,90%
ABASTECIMENTO DE AGUA	98,11	0,00	0,08	0,80
ESGOTO DINAMICO	72,56	0,00	0,07	0,59
PARCELAM.DEBITO 002 002	220,19	0,00	0,00	0,00
MULTA P/ATRASO /MES 02/2026 FAT: 00126088175642	2,75	0,00	0,00	0,02
ATUAL.MONETARIA	0,84	0,00	0,00	0,01
JUROS PARCELAMENTO 002 002	3,29	0,00	0,00	0,03
ATUAL.MONETARIA PARCELADA 002 002	1,45	0,00	0,00	0,00
TOTAL	399,19	0,00	0,15	1,45

RETENÇÕES FEDERAIS

PIS (0,65%)	COFINS (3%)	IRPJ (4,8%)	CSLL (1%)	ALÍQUOTA TOTAL (9,45%)	BASE CÁLCULO (R\$)
R\$ 0,00	R\$ 0,00	R\$ 0,00	R\$ 0,00	R\$ 0,00	R\$ 0,00

LEITURA ANTERIOR	LEITURA ATUAL	NÚMERO DE DIAS	CONSUMO MEDIDO	CONSUMO MÉDIO	CONSUMO FATURADO
09/03/2026 140	09/04/2026 154	31	14 m³	m³	14 m³

Tipo de consumo faturado:
Médido

Unidades atendidas:

Próxima leitura:
11/05/2026Produto SOC RES COM IND PUB
Água 1
Esgoto 1

HISTÓRICO DE CONSUMO

TIPO MEDIÇÃO	NÚMERO	mar	fev	jan	dez	nov	out
HIDRÔMETRO	Y24SG1153590	13	12	16	15	16	8

INFORMAÇÕES SOBRE A QUALIDADE DA ÁGUA

NÚMERO DE AMOSTRAS	CLORO	COLIFORMES TOTAIS	COR	ESCHERICHIA COLI	FLUORETO	TURBIDEZ
MÍNIMO	155	155	155	155	-	-
ANALISADAS	181	181	181	181	-	181
FORA PADRÃO	-	-	-	-	-	-
DENTRO PADRÃO	181	181	181	181	-	181
PERÍODO	02/2026					

Portaria de consolidação: 5 Anexo XX do MS (Decreto nº 5.440)

PAGAMENTO

MÊS REFERÊNCIA
ABR/2026VENCIMENTO
28/04/2026TOTAL (R\$)
R\$ 399,19COD. DÉB. AUTOMÁTICO
15141749-1NÚMERO DA FATURA
001.26.23505489-5

Faturas não pagas até o vencimento serão acrescidas de multa e atualização monetária diária.

82630000003-9 99190019100-8 12623505489-0 53131300512-0



PAGUE COM PIX



Mantenha o pagamento em dia.

Ao fazer o pagamento da conta, sempre confira os dados pra quem você está pagando: CNPJ da Copasa e Razão Social.



ECONOMIZE

O meio ambiente e seu bolso vão agradecer.



MÉDIA POR USUÁRIO

Segundo a ONU, cada pessoa necessita de **3,3 mil litros de água/mês**, ou seja, 100 litros de água por dia para atender às necessidades de consumo e higiene.



CONSUMO CONSCIENTE

Você estabelece como rotina acompanhar a leitura do medidor.



DIMINUIÇÃO DO CONSUMO

Entre no site da Copasa e confira nossas dicas.



FUTURO DO PLANETA!

Garanta um futuro com água para as próximas gerações.

COMO FAÇO A LEITURA DO MEU CONSUMO DE ÁGUA?

1 HIDRÔMETRO

É o seu medidor de água

2 NÚMEROS PRETOS

Registram o consumo em m³ (metros cúbicos), sendo que 1m³ equivale a 1.000 litros de água

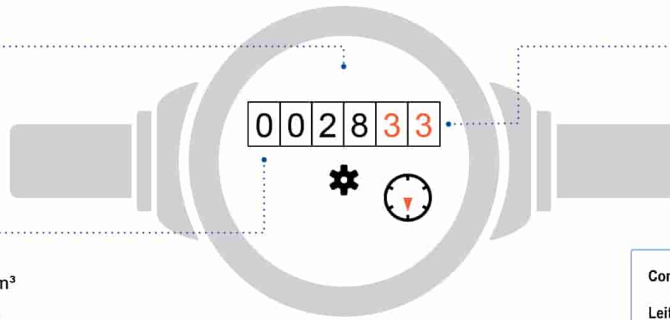

3 NÚMEROS VERMELHOS

Apontam os litros consumidos

Como calcular o consumo:

Leitura atual no medidor - Leitura anterior

Está na última fatura

ISSO É DA SUA CONTA

Se tiver dúvidas sobre a fatura, anote a sequência de números pretos que aparecem no hidrômetro. Procure a Copasa antes do vencimento da sua conta.

QUER SABER MAIS?

Dados sobre a qualidade da água, vazamentos, níveis das represas, dicas de uso racional da água, tarifa social e critérios para o benefício, acesse: www.copasa.com.br

INCENTIVAMOS A AUTOLEITURA

Cinco dias antes da data da leitura programada para o seu imóvel, acesse a Agência Virtual e informe os números em preto que aparecem no hidrômetro.

AS INFORMAÇÕES SOBRE ESTA NOTA FISCAL SÓ ESTARÃO DISPONÍVEIS PARA CONSULTAS 48 HORAS APÓS A DATA DE EMISSÃO INFORMADA NESTA CONTA.

FALE COM A COPASA



App Copasa Digital
IOS e Android



(31) 99770-7000



Agência Virtual e Webchat
copasa.com.br



Agência Física:

Confira o endereço da agência mais próxima nas informações complementares no verso desta conta.



0800 0300 115

Ouvidoria Copasa

Se não gostou da solução apresentada no primeiro atendimento, sugerimos o contato com a nossa Ouvidoria:

0800 031 0866 | copasa.com.br/ouvidoria

ARSAE-MG

Ouvidoria ARSAE-MG: Se a manifestação não for resolvida no prazo informado pela Ouvidoria Copasa, acione a Ouvidoria da ARSAE-MG com o número do protocolo. arsae.mg.gov.br/ouvidoria | 0800 031 9293 | WhatsApp (31) 3915-9293



AQUI TEM COPASA

Quer saber mais sobre a Copasa e sua conta? Acesse o QR Code apontando a câmera do seu celular ou visite nosso site: www.copasa.com.br



GUIA DO CLIENTE

Um manual com informações importantes para que você possa utilizar nossos serviços de forma leve e tranquila. **Acesse o guia pelo QR Code.**



CADASTRO ATUALIZADO

Manter seu cadastro atualizado traz mais agilidade e segurança no seu atendimento. Além disso, você poderá receber informações sobre obras, campanhas e benefícios.

A CONTA NÃO CHEGOU?

Acesse nossos canais digitais e retire a 2ª via. Você também pode se cadastrar para receber sua conta por e-mail. **É mais agilidade e facilidade para você.**

PAGAMENTO RÁPIDO E FÁCIL

Pague sua conta com Pix. Se preferir, você pode colocar a conta em débito automático. Acesse o site ou app do seu banco e informe o número da matrícula.

MANTENHA O PAGAMENTO EM DIA

Evite corte no fornecimento de água, cobrança de juros, multas, correção monetária e que seu CPF/CNPJ seja inscrito em órgãos de proteção ao crédito.