

Olá,

HIGOR TEIXEIRA DE BARROS

R CAPITAO TEIXEIRA PINTO, 215
CEP: 36502-012 | INES GROPPPO, UBA/MG

TOTAL A PAGAR
*****R\$83,59

VENCIMENTO
11/02/2026

MATRÍCULA 0 010 646 588 1

IDENTIFICADOR 0 016 509 600 4

Copasa Online
Fale com a Copasa a qualquer hora
Agência Virtual e Webchat - copasa.com.br

Copasa mais próxima de você
AV ARI BARROSO 300 - JARDIM GLORIA - UBA
De 08:00 as 16:30

REFERÊNCIA DA CONTA

ESSA CONTA É DO MÊS DE:
JANEIRO/2026

Quando foi emitida?
04/02/2026

Data da apresentação
04/02/2026

Débitos anteriores

SEU CONSUMO EM LITROS



HIDRÔMETRO
Y25LN7156261

CONSUMO MESES ANTERIORES



SEU CONSUMO
15.000

HISTÓRICO DE CONSUMO

| MÊS DE REFERÊNCIA | VOLUME FATURADO (LITROS) | DIAS ENTRE MEDIÇÕES | MÉDIA DIÁRIA (LITROS) |
|-------------------|--------------------------|---------------------|-----------------------|
| JANEIRO/2026 | 15.000 | 31 | 483 |
| DEZEMBRO/2025 | 12.000 | 32 | 375 |
| NOVEMBRO/2025 | 9.000 | 31 | 290 |
| OUTUBRO/2025 | 12.000 | 33 | 363 |
| SETEMBRO/2025 | 11.000 | 30 | 366 |
| AGOSTO/2025 | 12.000 | 33 | 363 |
| JULHO/2025 | 10.000 | 29 | 344 |
| JUNHO/2025 | 11.000 | 29 | 379 |
| MAIO/2025 | 12.000 | 33 | 363 |
| ABRIL/2025 | 11.000 | 29 | 379 |
| MARÇO/2025 | 12.000 | 30 | 400 |
| FEVEREIRO/2025 | 10.000 | 31 | 322 |

| Descrição dos serviços Lançamento | |
|-------------------------------------|-------|
| ABASTECIMENTO DE AGUA | 48,01 |
| ESGOTO DINAMICO COM COLETA - EDC | 35,58 |

| | | |
|----------------------------|----------------------|----|
| LEITURA ATUAL | 23/01/2026 | 36 |
| LEITURA ANTERIOR | 23/12/2025 | 21 |
| CONSUMO APURADO | 15m³ (15.000 litros) | |
| CONSUMO = ATUAL - ANTERIOR | | |
| PRÓXIMA LEITURA | 21/02/2026 | |

UNIDADES ATENDIDAS

| SERVIÇO | SOCIAL | RESIDENCIAL | COMERCIAL | INDUSTRIAL | PÚBLICA |
|---------|--------|-------------|-----------|------------|---------|
| Água | 1 | | | | |
| Esgoto | 1 | | | | |

DEBITO AUTOMATICO

TARIFAS

| FAIXA DE CONSUMO EM 1000 LITROS | CONSUMO DA FAIXA EM 1.000 LITROS | UNIDADES ATENDIDAS | VOLUME TOTAL | R\$1.000 LITROS ÁGUA | VALOR ÁGUA | R\$1.000 LITROS ESGOTO | VALOR ESGOTO | SUBTOTAL |
|---------------------------------|----------------------------------|--------------------|--------------|----------------------|------------|------------------------|--------------|----------|
| | | | | | | | | |
| | | | | | | | | |
| | | | | | | | | |
| | | | | | | | | |

INFORMAÇÕES SOBRE A QUALIDADE DA ÁGUA

| PERÍODO | Portaria de Consolidação: 5 Anexo XX do MS (Decreto 5440) | | | | | |
|---------------|---|-------------------|-----|------------------|----------|----------|
| | CLORO | COLIFORMES TOTAIS | COR | ESCHERICHIA COLI | FLUORETO | TURBIDEZ |
| 11/2025 | 77 | 77 | 77 | 77 | 0 | 77 |
| MÍNIMO | 77 | 77 | 77 | 77 | 0 | 77 |
| ANALISADAS | 99 | 99 | 99 | 99 | 0 | 99 |
| FORA PADRÃO | 0 | 0 | 0 | 0 | 0 | 0 |
| DENTRO PADRÃO | 99 | 99 | 99 | 99 | 0 | 99 |



TARIFA DE ESGOTO

A tarifa de serviços de esgotamento sanitário corresponde a um percentual do valor cobrado pelo consumo real de água do imóvel. Quer saber mais? Acesse o QR Code.

TRIBUTOS INCIDENTES SOBRE O FATURAMENTO: PIS/COFINS - VALOR: R\$ 5,52

Informações gerais

TARIFAS REAJUSTADAS A PARTIR DE 22/01/2026.
REAJUSTE MEDIO: 6,56% -RESOLUCAO ARSAE-MG N. 217/2025

PAGAMENTO



Número da fatura
001.26.05383090-3

Cód. débito automático
0 010 646 588 1

MÊS / REF.
01/2026

VENCIMENTO
11/02/2026

TOTAL A PAGAR
*****R\$83,59

PAGUE COM PIX

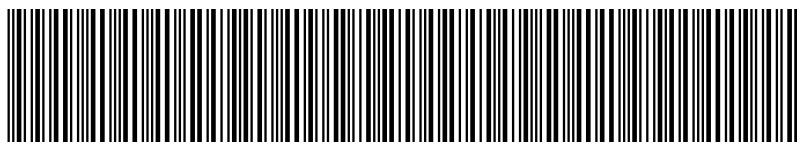

82690000000-9 83590019100-7 12605383090-0 33169900512-9

ECONOMIZE

O meio ambiente e seu bolso vão agradecer.



MÉDIA POR USUÁRIO

Segundo a ONU cada pessoa necessita de 3,3 mil litros de água/mês, ou seja, 100 litros de água por dia para atender às necessidades de consumo e higiene.



CONSUMO CONSCIENTE

Você estabelece como rotina acompanhar a leitura do medidor.



DIMINUIÇÃO DO CONSUMO

Entre no site da Copasa e confira nossas dicas.



FUTURO DO PLANETA!

Garanta um futuro com água para as próximas gerações.



NOTA FISCAL / FATURA DE SERVIÇOS

ESSA CONTA É DO MÊS DE:
JANEIRO/2026

Quando foi emitida?
04/02/2026

Matrícula
0 010 646 588 1

Identificador
0 016 509 600 4

COMO FAÇO A LEITURA DO MEU CONSUMO DE ÁGUA?

1 **HIDRÔMETRO**
É o seu medidor de água

2 **NÚMEROS PRETOS**
Registram o consumo em m³ (metros cúbicos), sendo que 1m³ equivale a 1.000 litros de água

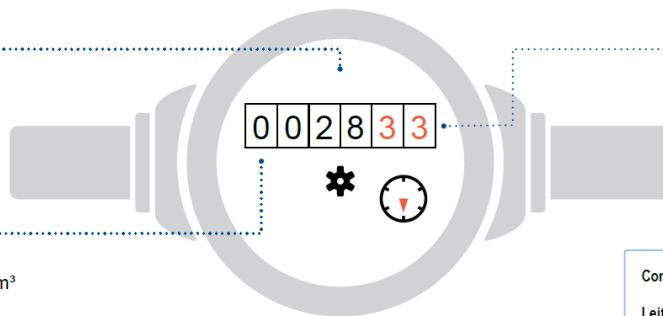

3 **NÚMEROS VERMELHOS**
Apontam os litros consumidos

Como calcular o consumo:

Leitura atual no medidor - Leitura anterior

Está na última fatura

ISSO É DA SUA CONTA

Se tiver dúvidas sobre a fatura, anote a sequência de números pretos que aparecem no hidrômetro. Procure a Copasa antes do vencimento da sua conta.

QUER SABER MAIS?

Dados sobre a qualidade da água, vazamentos, níveis das represas, dicas de uso racional da água, tarifa social e critérios para o benefício, acesse: www.copasa.com.br

INCENTIVAMOS A AUTOLEITURA

Cinco dias antes da data da leitura programada para o seu imóvel, acesse a Agência Virtual e informe os números em preto que aparecem no hidrômetro.

Autenticação

FALE COM A COPASA



App Copasa Digital
IOS e Android



Agência Virtual e Webchat
copasa.com.br



(31) 99770 7000



0800 0300 115

Ouvidoria Copasa

Se não gostou da solução apresentada no primeiro atendimento, sugerimos o contato com a nossa ouvidoria: 0800 031 0866 | copasa.com.br/ouvidoria

Ouvidoria ARSAE-MG: Se a manifestação não for resolvida no prazo informado pela Ouvidoria da Copasa, acione a Ouvidoria da ARSAE-MG com o número do protocolo: 0800 031 9293 | arsae.mg.gov/ouvidoria | WhatsApp (31) 3915 9293

AQUI TEM COPASA

Quer saber mais sobre a Copasa e sua conta? Acesse o QR CODE apontando a câmera do seu celular ou visite nosso site: www.copasa.com.br



GUIA DO CLIENTE

Um manual com informações importantes para que você possa utilizar nossos serviços de forma leve e tranquila. **Acesse o guia pelo QR Code.**



CADASTRO ATUALIZADO

Manter seu cadastro atualizado traz mais agilidade e segurança no seu atendimento. Além disso, você poderá receber informações sobre obras, campanhas e benefícios.

A CONTA NÃO CHEGOU?

Acesse nossos canais digitais e retire a 2ª via. Você também pode se cadastrar para receber sua conta por e-mail. **É mais agilidade e facilidade para você.**

PAGAMENTO RÁPIDO E FÁCIL

Pague sua conta com pix. Se preferir, você pode colocar a conta em débito automático. Acesse o site ou app do seu banco e informe o número da matrícula.

MANTENHA O PAGAMENTO EM DIA

Evite corte no fornecimento de água, cobrança de juros, multas, correção monetária e que seu CPF/CNPJ seja inscrito em órgãos de proteção ao crédito.



@aquitemcopasa