

REPÚBLICA FEDERATIVA DO BRASIL



ESTADO DO RIO DE JANEIRO  
GOVERNO DO ESTADO DO RIO DE JANEIRO  
DETRAN - DIRETORIA DE IDENTIFICAÇÃO CIVIL  
NOME  
**DIRCE ALVES DE SOUZA**



FILIAÇÃO  
ATALIBA DIAS ALVES  
ODENIRA TAVARES DIAS ALVES  
DATA NASC.  
26/02/1934  
NATURALIDADE  
ESTADO DE MINAS  
GERAIS  
FATOR RH  
XXXX  
OBSERVAÇÃO  
NÃO HÁ

*Dirce Alves de Souza*  
Assinatura do Titular

PROIBIDO PLASTIFICAR

CARTEIRA DE IDENTIDADE

LEI N.º 7.116 DE 29 DE AGOSTO DE 1983

CPF 022.600.267-53  
REGISTRO GERAL 12.539.705-9  
REGISTRO CIVIL  
C.CASM LIV 000308 FLS 017 TERM 0013253  
NILÓPOLIS RJ  
DNI 000000000000000  
DATA DE EXPEDIÇÃO 05/08/2021

T. ELEITOR  
701510337  
NIS / PIS / PASEP  
NÃO INFORMADO  
CERT. MILITAR  
NÃO INFORMADO  
CNH  
NÃO INFORMADO  
CTPS / SÉRIE / UF  
NÃO INFORMADO  
IDENTIDADE PROFISSIONAL  
NÃO INFORMADO  
CNS  
NÃO INFORMADO

2 VIA  
*Adolpho Konder*  
ADOLPHO KONDER HOMEM DE CARVALHO FILHO  
PRESIDENTE DO DETRAN-RJ  
ID: 5014108-2

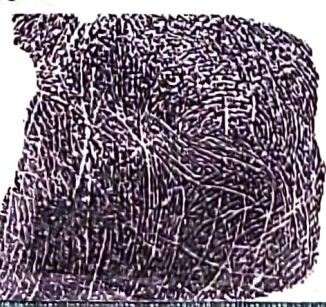

POLEGAR DIREITO

VÁLIDA EM TODO O TERRITÓRIO NACIONAL