REPÚBLICA FEDERATIVA DO BRASIL
MINISTÉRIO DOS TRANSPORTES
SECRETARIA NACIONAL DE TRÂNSITO

CARTEIRA NACIONAL DE HABILITAÇÃO / DRIVER LICENSE / PERMISO DE CONDUCCIÓN

VÁLIDA EM TODO O TERRITÓRIO NACIONAL

5041162060

2 e 1 NOME E SOBRENOME: ELISANDRA DOMINGUES DE JESUS LUNA

1ª HABILITAÇÃO: 25/11/1998

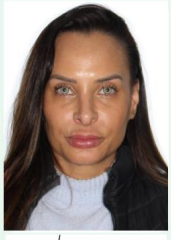

3 DATA, LOCAL E UF DE NASCIMENTO: 06/08/1979, SAO PAULO, SP

4a DATA EMISSÃO: 31/07/2025

4b VALIDADE: 31/08/2033

ACC: D

4c DOC IDENTIDADE / ÓRG EMISSOR / UF: 21320038824 IIRGD SP

4d CPF: 213.200.388-24

5 Nº REGISTRO: 01798004384

9 CAT HAB: B

NACIONALIDADE: BRASILEIRO(A)

FILIAÇÃO:
JOSE ALICIO DE JESUS
MARIA HELENA DOMINGUES DE JESUS

7 ASSINATURA DO PORTADOR

9	10	11	12	9	10	11	12
ACC				D			
A				D1			
A1				BE			
B		31/08/2033		CE			
B1				C1E			
C				DE			
C1				D1E			

12 OBSERVAÇÕES

ASSINADO DIGITALMENTE
DEPARTAMENTO ESTADUAL DE TRÂNSITO
43948484353
SP031652021

LOCAL: SAO PAULO, SP

5041162060

SÃO PAULO

2 e 1. Nome e Sobrenome / Name and Surname / Nombre y Apellidos – Primeira Habilitação / First Driver License / Primera Licencia de Conducir – 3. Data e Local de Nascimento / Date and Place of Birth DD/MM/YYYY / Fecha y Lugar de Nacimiento – 4a. Data de Emissão / Issuing Date DD/MM/YYYY / Fecha de Emisión – 4b. Data de Validade / Expiration Date DD/MM/YYYY / Valido Hasta – ACC – 4c. Documento Identidade - Órgão emissor / Identity Document - Issuing Authority / Documento de Identificación - Autoridad Expedidora – 4d. CPF – 5. Número de registro da CNH / Driver License Number / Número de Permiso de Conducir – 9. Categoria de Veículos da Carteira de Habilitação / Driver license Class / Categoría de Permisos de Conducir – Nacionalidade / Nationality / Nacionalidad – Filiação / Filiation / Filación – 12. Observações / Observations / Observaciones - Local / Place / Lugar

I<BRA017980043<840<<<<<<<<<<<<
7908068F3308316BRA<<<<<<<<<<<8
ELISANDRA<<DOMIN<DE<JESUS<LUNA

QR-CODE

Documento assinado com certificado digital em conformidade com a Medida Provisória nº 2200-2/2001. Sua validade poderá ser confirmada por meio do programa Assinador Serpro.

As orientações para instalar o Assinador Serpro e realizar a validação do documento digital estão disponíveis em: https://www.serpro.gov.br/assinador-digital.

SERPRO / SENATRAN