

VÁLIDA EM TODO O TERRITÓRIO NACIONAL

RG 00.751.090-00 DATA DE EXPEDIÇÃO 04-07-2018

NOME JANDIRA ROCHA DE BARROS

FILIAÇÃO JOSÉ SOARES ROCHA

JUDITE GOMES ROCHA

NATURALIDADE MAIRI BA

DATA DE NASCIMENTO
10-06-1946

DOC ORIGEM C.CAS. CM MAIRI BA DS
SEDE LV 44B FL 217 RT 2732

CPF

Joana de Maria A. A. Reis
ASSINATURA DO(A) DIRETOR(A)

LEI Nº 7.116 DE 20/08/83

TERMINO DE VALIDADE

REPÚBLICA FEDERATIVA DO BRASIL

ESTADO DA BAHIA
SECRETARIA DA SEGURANÇA PÚBLICA
INSTITUTO DE IDENTIFICAÇÃO PEDRO MELLO

NÃO PLASTIFICAR

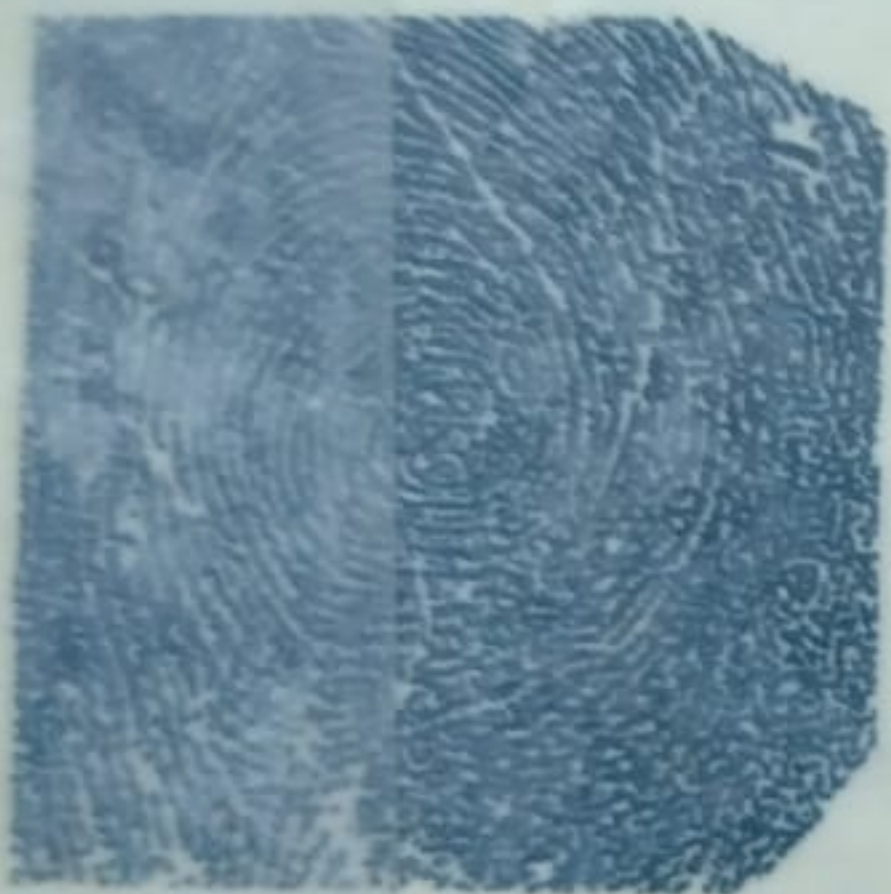

POLEGAR DIREITO



Jandira Rocha de Barros

ASSINATURA DO TITULAR

CARTEIRA DE IDENTIDADE

THOMAS GREG & SONS



Ministério da Fazenda
Receita Federal



COMPROVANTE DE INSCRIÇÃO CPF

Número

224.141.695-91

Nome

JANDIRA ROCHA DE BARROS

Nascimento

10/06/1946