

REPÚBLICA FEDERATIVA DO BRASIL



SECRETARIA DE ESTADO DA SEGURANÇA PÚBLICA  
E ADMINISTRAÇÃO PENITENCIÁRIA  
INSTITUTO DE IDENTIFICAÇÃO DO PARANÁ

RG: 15.427.589-4

POLEGAR DIREITO

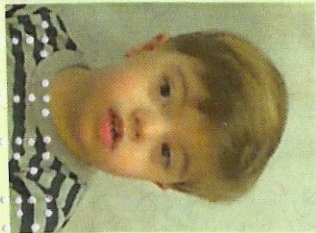

CITVA

**NÃO ALFABETIZADO**

ASSINATURA DO TITULAR

CARTEIRA DE IDENTIDADE

VÁLIDA EM TODO O TERRITÓRIO NACIONAL

REGISTRO GERAL: 15.427.589-4

DATA DE EXPEDIÇÃO: 05/10/2018

NOME: **GABRIEL CARVALHO CUNHA**

FILIAÇÃO: FELIPE NORONHA CUNHA

HELOISA RIBAS CARVALHO CUNHA

NATURALIDADE: CURITIBA/PR

DATA DE NASCIMENTO: 03/10/2013

DOC. ORIGEM: COMARCA=CURITIBA/PR, PORTÃO

C.NASC=85895, LIVRO=419A, FOLHA=274

CURITIBA/PR

MARCUS VINICIUS DA COSTA MICHELOTTO  
DIRETOR

**É PROIBIDO PLASTIFICAR**

ASSINATURA DO DIRETOR

LEI Nº 7.116 DE 29/08/83

VALID

033-18-01667



Ministério da Fazenda  
Secretaria da Receita Federal do Brasil

Comprovante de Situação Cadastral no CPF

Nº do CPF: **131.439.639-05**

Nome: **GABRIEL CARVALHO CUNHA**

Data de Nascimento: **03/10/2013**

Situação Cadastral: **REGULAR**

Data da Inscrição: **16/02/2017**

Digito Verificador: **00**

Comprovante emitido às: **17:41:33** do dia **09/05/2023** (hora e data de Brasília).  
Código de controle do comprovante: **60C5.C7F7.BB6A.B281**



Este documento não substitui o "[Comprovante de Inscrição no CPF](#)".

(Modelo aprovado pela IN/RFB nº 1.548, de 13/02/2015.)