

REPÚBLICA FEDERATIVA DO BRASIL

ESTADO DE MINAS GERAIS  
POLÍCIA CIVIL DO ESTADO DE MINAS GERAIS  
INSTITUTO DE IDENTIFICAÇÃO

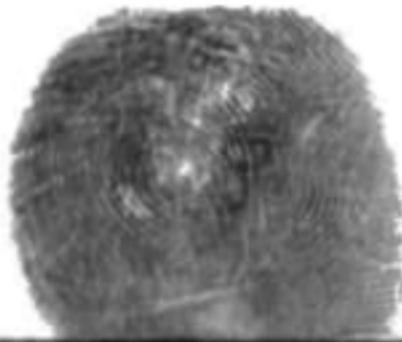

POLEGAR DIREITO



INFEANTIL

ASSINATURA DO TITULAR

CARTEIRA DE IDENTIDADE



THOMAS GREGG & SONS

VÁLIDA EM TODO O TERRITÓRIO NACIONAL

REGISTRO GERAL MG-21.453.590

DATA DE EXPEDIÇÃO 29/07/2015

NOME JOAO GUILHERME GUIMARAES DE OLIVEIRA

FILIAÇÃO

RICARDO DOS SANTOS OLIVEIRA  
PRISCILA F. GUIMARAES DE OLIVEIRA

NATURALIDADE

NOVA LIMA-MG

DATA DE NASCIMENTO

31/10/2013

DOC. ORIGEM NASC. LV-777 FL-210

BELO HORIZONTE-MG

CPF

LETÍCIA ALESSI MACHADO ROGÉDO  
ASSINATURA DO DIRETOR

PIC-1847

1 VIA

LEI N 7.116 DE 29/08/83

THOMAS GREGG & SONS