

Olá,

TIAGO FERREIRA LOVO

R ANTONIO PAULINO RIBEIRO NETO, 120  
CEP: 39683-086 | CIDADE NOVA, CAPELINHA/MGTOTAL A PAGAR  
\*\*\*\*\*R\$240,11VENCIMENTO  
08/03/2026

MATRÍCULA

0 015 824 211 4

IDENTIFICADOR

0 017 922 221 0

Copasa Online  
Fale com a Copasa a qualquer hora  
Agência Virtual e Webchat - copasa.com.brCopasa mais próxima de você  
R RIO BRANCO 77 - CENTRO - CAPELINHA  
De 08:00 as 16:30

## REFERÊNCIA DA CONTA

ESSA CONTA É DO MÊS DE:  
202602Quando foi emitida?  
13/03/2026Data da apresentação  
13/03/2026

Débitos anteriores

## SEU CONSUMO EM LITROS

HIDRÔMETRO  
Y19G 0703638

## CONSUMO MESES ANTERIORES

SEU CONSUMO  
18.000

## HISTÓRICO DE CONSUMO

MÊS DE REFERÊNCIA	VOLUME FATURADO (LITROS)	DIAS ENTRE MEDIÇÕES	MÉDIA DIÁRIA (LITROS)
FEVEREIRO/2026	18.000	29	620
JANEIRO/2026	10.000	33	303
DEZEMBRO/2025	13.000	33	393
NOVEMBRO/2025	11.000	30	366
OUTUBRO/2025	14.000	33	424
SETEMBRO/2025	12.000	31	387
AGOSTO/2025	15.000	32	468
JULHO/2025	11.000	29	379
JUNHO/2025	15.000	29	517
MAIO/2025	15.000	33	454
ABRIL/2025	10.000	29	344
MARÇO/2025	13.000	30	433

Descrição dos serviços   Lançamento	
ABASTECIMENTO DE AGUA	138,02
ESGOTO DINAMICO COM COLETA E TRATAMENTO - EDT	102,09

LEITURA ATUAL	17/02/2026	750
LEITURA ANTERIOR	19/01/2026	732
CONSUMO APURADO	18m³ (18.000 litros)	
CONSUMO = ATUAL - ANTERIOR		
PRÓXIMA LEITURA	17/03/2026	

## UNIDADES ATENDIDAS

SERVIÇO	SOCIAL	RESIDENCIAL	COMERCIAL	INDUSTRIAL	PÚBLICA
Água		1			
Esgoto		1			

POUPE TEMPO. DÉBITO AUTOMÁTICO. MELHOR PARA VOCE.

## TARIFAS

FAIXA DE CONSUMO EM 1000 LITROS	CONSUMO DA FAIXA EM 1.000 LITROS	UNIDADES ATENDIDAS	VOLUME TOTAL	R\$1.000 LITROS ÁGUA	VALOR ÁGUA	R\$1.000 LITROS ESGOTO	VALOR ESGOTO	SUBTOTAL

## INFORMAÇÕES SOBRE A QUALIDADE DA ÁGUA

PERÍODO 12/2025

Portaria de Consolidação: 5  
Anexo XX do MS (Decreto 5440)

NÚMERO DE AMOSTRAS	CLORO	COLIFORMES TOTAIS	COR	ESCHERICHIA COLI	FLUORETO	TURBIDEZ
MÍNIMO	32	32	32	32	0	32
ANALISADAS	36	36	36	36	0	36
FORA PADRÃO	0	0	0	0	0	0
DENTRO PADRÃO	36	36	36	36	0	36



## TARIFA DE ESGOTO

A tarifa de serviços de esgotamento sanitário corresponde a um percentual do valor cobrado pelo consumo real de água do imóvel. Quer saber mais? Acesse o QR Code.

TRIBUTOS INCIDENTES SOBRE O FATURAMENTO: PIS/COFINS - VALOR: R\$ 15,85

Informações gerais

TARIFAS REAJUSTADAS A PARTIR DE 22/01/2026.  
REAJUSTE MÉDIO: 6,56% - RESOLUÇÃO ARSAE-MG N. 217/2025

## PAGAMENTO

Número da fatura  
001.26.11012633-5Cód. débito automático  
0 015 824 211 4MÊS / REF.  
02/2026VENCIMENTO  
08/03/2026TOTAL A PAGAR  
\*\*\*\*\*R\$240,11

PAGUE COM PIX

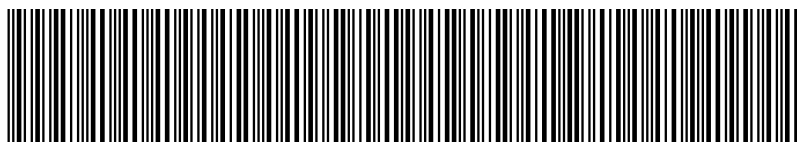

8260000002-4 40110019100-6 12611012633-4 53112300592-2



## ECONOMIZE

O meio ambiente e seu bolso vão agradecer.



### MÉDIA POR USUÁRIO

Segundo a ONU cada pessoa necessita de 3,3 mil litros de água/mês, ou seja, 100 litros de água por dia para atender às necessidades de consumo e higiene.



### CONSUMO CONSCIENTE

Você estabelece como rotina acompanhar a leitura do medidor.



### DIMINUIÇÃO DO CONSUMO

Entre no site da Copasa e confira nossas dicas.



### FUTURO DO PLANETA!

Garanta um futuro com água para as próximas gerações.



NOTA FISCAL / FATURA DE SERVIÇOS

ESSA CONTA É DO MÊS DE:  
202602

Quando foi emitida?  
13/03/2026

Matrícula  
0 015 824 211 4

Identificador  
0 017 922 221 0

## COMO FAÇO A LEITURA DO MEU CONSUMO DE ÁGUA?

1 **HIDRÔMETRO**  
É o seu medidor de água

2 **NÚMEROS PRETOS**  
Registram o consumo em m<sup>3</sup> (metros cúbicos), sendo que 1m<sup>3</sup> equivale a 1.000 litros de água

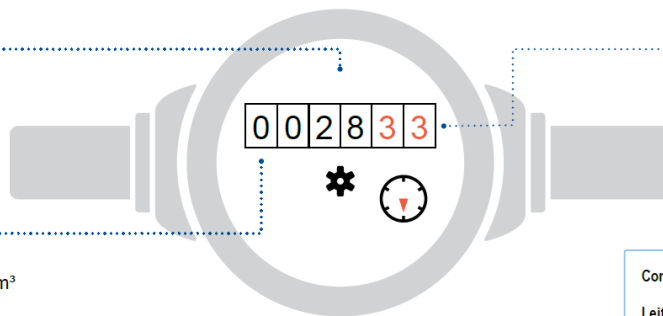

3 **NÚMEROS VERMELHOS**  
Apontam os litros consumidos

Como calcular o consumo:

Leitura atual no medidor - Leitura anterior

Está na última fatura

### ISSO É DA SUA CONTA

Se tiver dúvidas sobre a fatura, anote a sequência de números pretos que aparecem no hidrômetro. Procure a Copasa antes do vencimento da sua conta.

### QUER SABER MAIS?

Dados sobre a qualidade da água, vazamentos, níveis das represas, dicas de uso racional da água, tarifa social e critérios para o benefício, acesse: [www.copasa.com.br](http://www.copasa.com.br)

### INCENTIVAMOS A AUTOLEITURA

Cinco dias antes da data da leitura programada para o seu imóvel, acesse a Agência Virtual e informe os números em preto que aparecem no hidrômetro.

Autenticação

## FALE COM A COPASA



App Copasa Digital  
IOS e Android



Agência Virtual e Webchat  
[copasa.com.br](http://copasa.com.br)



(31) 99770 7000



0800 0300 115

## Ouvidoria Copasa

Se não gostou da solução apresentada no primeiro atendimento, sugerimos o contato com a nossa ouvidoria: 0800 031 0866 | [copasa.com.br/ouvidoria](http://copasa.com.br/ouvidoria)

Ouvidoria ARSAE-MG: Se a manifestação não for resolvida no prazo informado pela Ouvidoria da Copasa, acione a Ouvidoria da ARSAE-MG com o número do protocolo: 0800 031 9293 | [arsae.mg.gov/ouvidoria](http://arsae.mg.gov/ouvidoria) | WhatsApp (31) 3915 9293

## AQUI TEM COPASA

Quer saber mais sobre a Copasa e sua conta? Acesse o QR CODE apontando a câmera do seu celular ou visite nosso site: [www.copasa.com.br](http://www.copasa.com.br)



## GUIA DO CLIENTE

Um manual com informações importantes para que você possa utilizar nossos serviços de forma leve e tranquila. **Acesse o guia pelo QR Code.**



## CADASTRO ATUALIZADO

Manter seu cadastro atualizado traz mais agilidade e segurança no seu atendimento. Além disso, você poderá receber informações sobre obras, campanhas e benefícios.

## A CONTA NÃO CHEGOU?

Acesse nossos canais digitais e retire a 2ª via. Você também pode se cadastrar para receber sua conta por e-mail. **É mais agilidade e facilidade para você.**

## PAGAMENTO RÁPIDO E FÁCIL

Pague sua conta com pix. Se preferir, você pode colocar a conta em débito automático. Acesse o site ou app do seu banco e informe o número da matrícula.

## MANTENHA O PAGAMENTO EM DIA

Evite corte no fornecimento de água, cobrança de juros, multas, correção monetária e que seu CPF/CNPJ seja inscrito em órgãos de proteção ao crédito.



@aquitemcopasa