

REPÚBLICA FEDERATIVA DO BRASIL



ESTADO DO ESPÍRITO SANTO
SECRETARIA DE ESTADO DE SEGURANÇA PÚBLICA
POLÍCIA CIVIL
DEI - DEPARTAMENTO DE IDENTIFICAÇÃO

NOME HEITOR DE CASTRO ERTHAL



FILIAÇÃO
FRANCISCO TADEU ERTHAL DA SILVA E ANA
HELENA DE CASTRO CRESPO GARCIA ERTHAL

DATA NASCIMENTO
20/10/2021
NATURALIDADE
VILA VELHA/ES
OBSERVAÇÃO

TIPO/FATOR RH

NÃO ASSINOU NESSE ATO
ASSINATURA DO TITULAR

CARTEIRA DE IDENTIDADE

VALID

LEI Nº 7.116, DE 29 DE AGOSTO DE 1983

CPF 232.919.167-78 DNI ***
REGISTRO GERAL 4.762.995 1 VIA DATA EXPEDIÇÃO 13/07/2023

REGISTRO CIVIL
CERT. NASC. 022723 01 55 2023 1 00267 119 0065849 42
M L M T MELO - GUARAPARI - ES - 02.03.2023

T. ELEITOR *** CTPS *** SÉRIE UF ***

NIS/PIS/PASEP *** IDENTIDADE PROFISSIONAL ***

CERT. MILITAR ***

CNH *** CNS ***

POLEGAR DIREITO

21

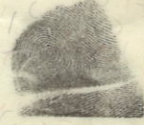

6C6A44796941655A

Jenildo Barcellos Gusmão
ASSINATURA DO DIRETOR

VALIDA EM TODO O TERRITÓRIO NACIONAL